

*La microalbuminurie*



# ***Les dépistages dans les réseaux***

**Région Nord-Pas-de-Calais  
Colloque du 06 novembre 2008**

# Microalbuminurie : « 50% »

## Comment s'impliquer dans la dynamique Régionale ?

20h00

### 1) Les maladies cardiovasculaires dans notre Région

- Etat des lieux – **Pr Claire Mounier-Véhier**
- La microalbuminurie (*marqueur du risque cardiovasculaire, prise en charge*) – **Pr Anne Vambergue**

### 2) Les campagnes de dépistage

- Menée à l'occasion de la « semaine du rein » – **Pr Christian Noël, Dr Franck Bourdon**
- Menées par les réseaux « diabète et maladies cardiovasculaires » – **Pr Pierre Labalette**

21h00 Table ronde : « **Comment s'impliquer dans la dynamique Régionale ?** »

Avec la participation de :

- Mr le dr Abdelatif (URCAM)
- Mr Arnoult (Conseil de l'ordre des pharmaciens)
- Mme Bourdon (Conseil Régional)
- Mr Ficheux (Bioclinord)
- Mr le dr Rehby (URMEL)
- l'Agence Régionale Hospitalière

**Débat avec la salle**



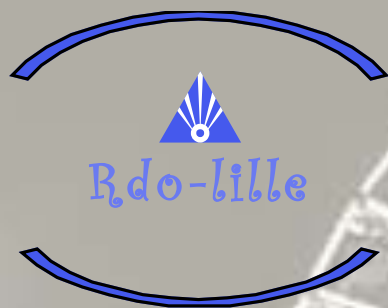

# Lille

**55 rue Pascal**

**59000 LILLE**

**Tél. : 03.20.14.85.85**

**[res.diab.obesite@wanadoo.fr](mailto:res.diab.obesite@wanadoo.fr)**



## Un œil sur votre diabète

**Attention :** vous accompagner dans le suivi et la gestion de votre diabète  
à travers les enjeux individualisés et un programme adapté à vos besoins.

Vous êtes **DIABÉTIQUE**

Vous n'avez pas vu votre ophtalmologiste  
depuis **PLUS D'UN AN**

Vous pouvez bénéficier d'un **FORNO D'UN  
COSTEUR** sans dilatation de la pupille



Tél. 03.20.14.85.87  
[www.rdo-lille.org](http://www.rdo-lille.org)



Réseau Diabète Obésité  
Métropole Lilloise









# Dunkerque

**1 rue de la Tranquillité  
59140 DUNKERQUE  
Tél. : 03.28.66.77.77  
[preval@cegetel.net](mailto:preval@cegetel.net)**

Préval



# PREVA

Prévention Vasculaire Littoral

[www.reseaupreval.fr](http://www.reseaupreval.fr)

Tél 03 28 66 77

Avec PREVAL Devenez Acteur de votre Santé  
avec votre médecin



PREVAL

Prévention Vasculaire  
du Littoral (Préval)

Mieux vaut prévenir que guérir

DIABETE HYPERTENSION SURPOIDS  
CHOLESTEROL SEDENTARITE TABAGISME



• "Plus vous avez de risques cardiovasculaires"  
• "Plus vous êtes sédentaire"  
• "Plus vous fumez"

Vous pouvez éviter les complications

- DIABETE
- HYPERTENSION
- SURPOIDS
- CHOLESTEROL
- SEDENTARITE
- TABAGISME

PREVAL vous propose

GE GR  
BETE  
diabète



# PREVAL

Reseau Vasculaire Littoral Flandres

[www.reseaupreval.org](http://www.reseaupreval.org)

Tél 03 28 66 77 77

Devenez Acteur de votre Santé en accord avec votre médecin

MAISON  
DU  
DIABÈTE  
ET DU RISQUE  
CARDIOVASCULAIRE



NOTRE MISSION

aider les patients à éviter les complications liées au diabète, à l'hypertension et aux risques cardio-vasculaires



Le rein

PREVAL

MAISON DU DIABÈTE ET DU RISQUE CARDIOVASCULAIRE

PREVAL

MAISON DU DIABÈTE ET DU RISQUE CARDIOVASCULAIRE

PREVAL

MAISON DU DIABÈTE ET DU RISQUE CARDIOVASCULAIRE

PREVAL

MAISON DU DIABÈTE ET DU RISQUE CARDIOVASCULAIRE

PREVAL

MAISON DU DIABÈTE ET DU RISQUE CARDIOVASCULAIRE

PREVAL

MAISON DU DIABÈTE ET DU RISQUE CARDIOVASCULAIRE

PREVAL

MAISON DU DIABÈTE ET DU RISQUE CARDIOVASCULAIRE

NOTRE CORPS



# Valenciennes

78 rue Jean Jaurès

59410 ANZIN

Tél. : 03.27.31.01.98

[diabhainaut@wanadoo.fr](mailto:diabhainaut@wanadoo.fr)

# Territoire Campagne Diabhainaut



Valenciennois



Sambre Avesnois

Cambrésis



Pôle Santé 



**MIEUX VAUT PRÉVENIR QUE GUÉRIR!**

DIABÈTE SURPOIDS  
CARABOÏNE COMPLICATIONS  
HAUTE CHOLESTÉROL HYPERTENSION  
SÉDENTAIRE

**DEPISTAGE GRATUIT**

15 MINUTES POUR CALCULER MON RISQUE CARDIOVASCULAIRE

Renseignements au 03 27 31 01 98  
diabhainaut@wanadoo.fr www.diabhainaut.com



# Commune



# Pharmacie



Pôle Santé 

**Douai**

**24 rue du Quai de Saint Morand**

**59500 DOUAI**

**Tél. : 03.27.97.97.97**

**[secretariat@santedouaisis.fr](mailto:secretariat@santedouaisis.fr)**

Dépistage de la rétinopathie diabétique



# Référentiel de prise en charge : Les recommandations

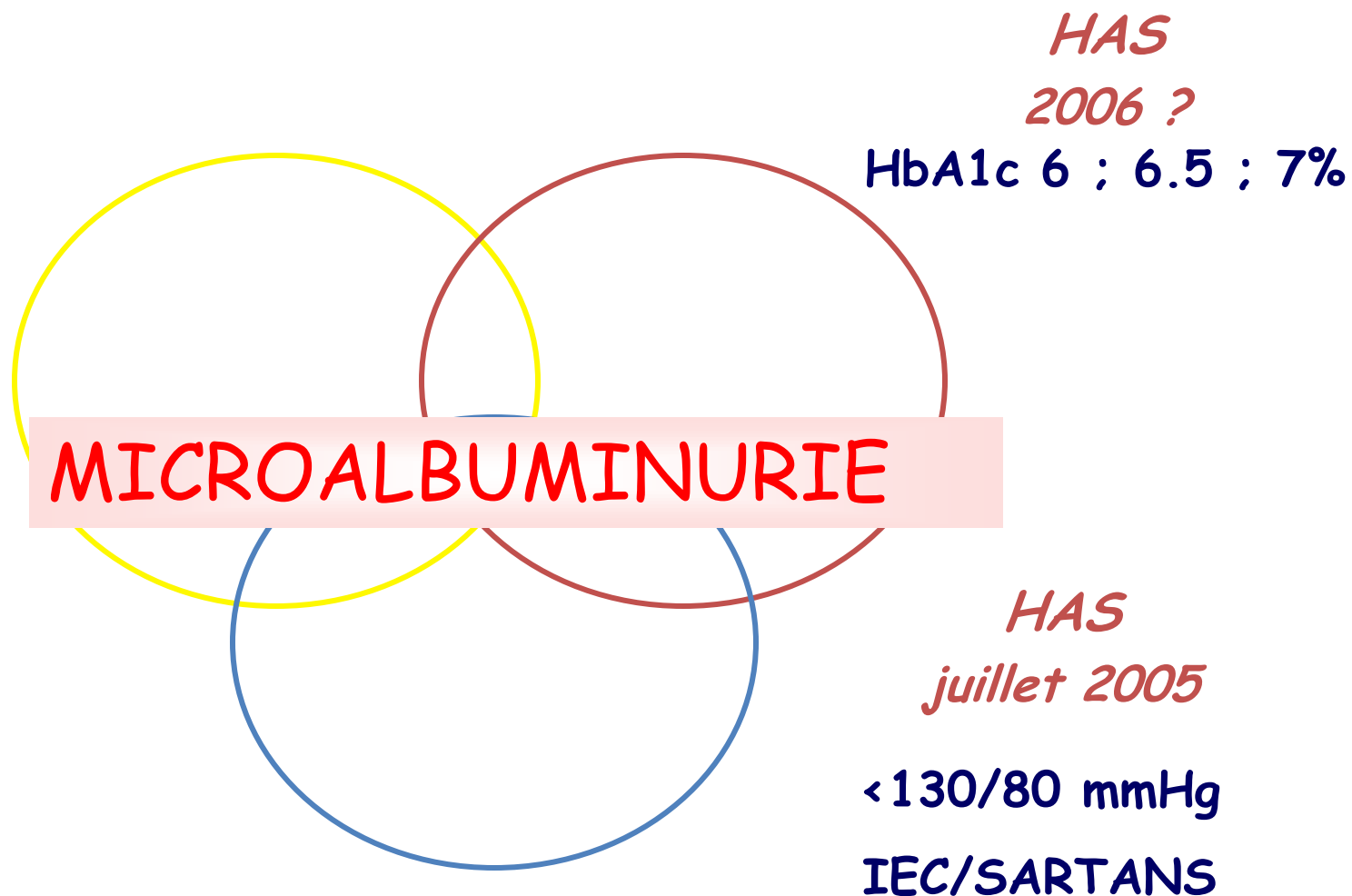

# Le suivi biologique créatininémie et microalbuminurie (2005)

Aucun suivi en 2005

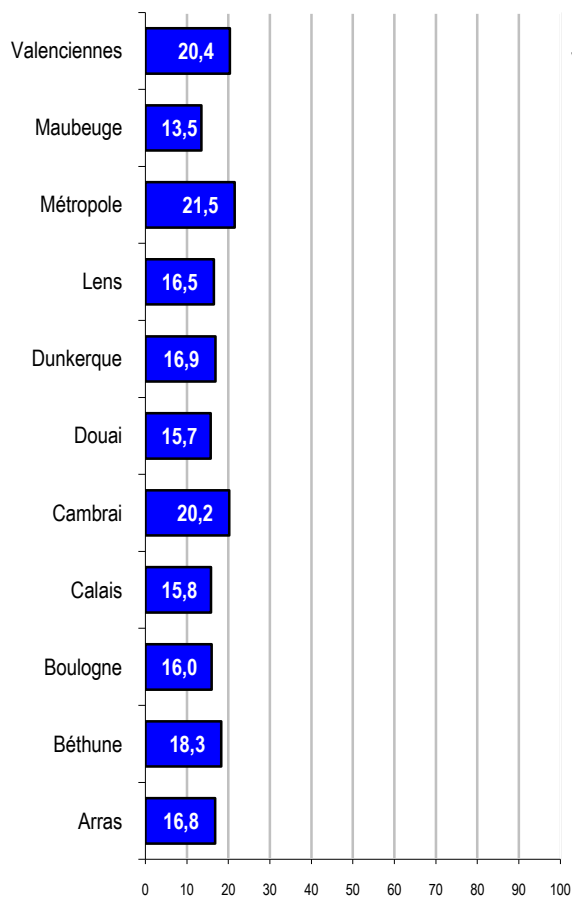

Au moins 1 créatininémie  
(seule ou couplée avec  
microalbuminurie)

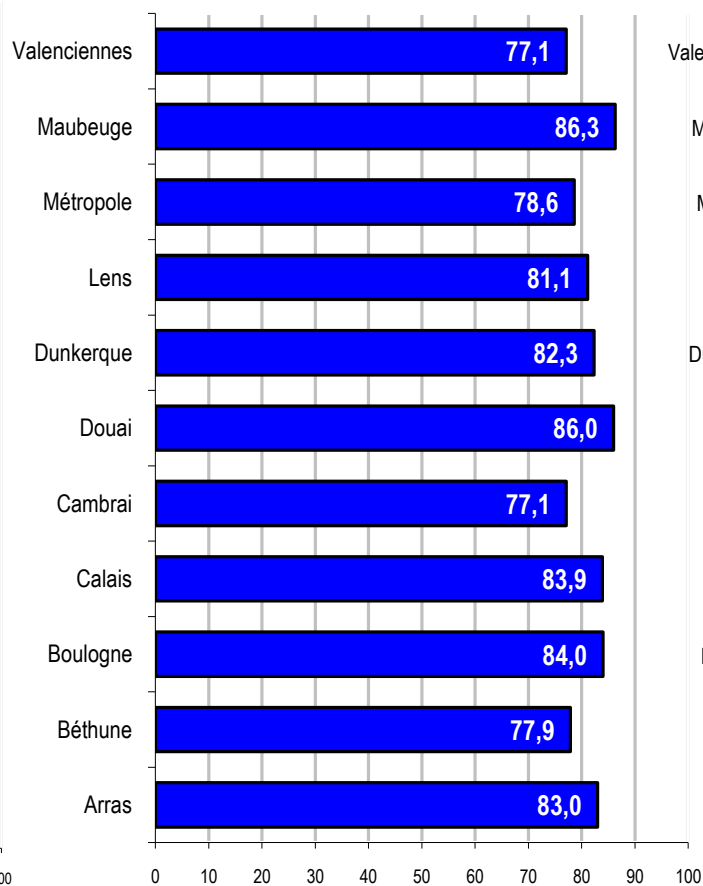

Au moins 1  
microalbuminurie (seule ou  
couplée avec créat)

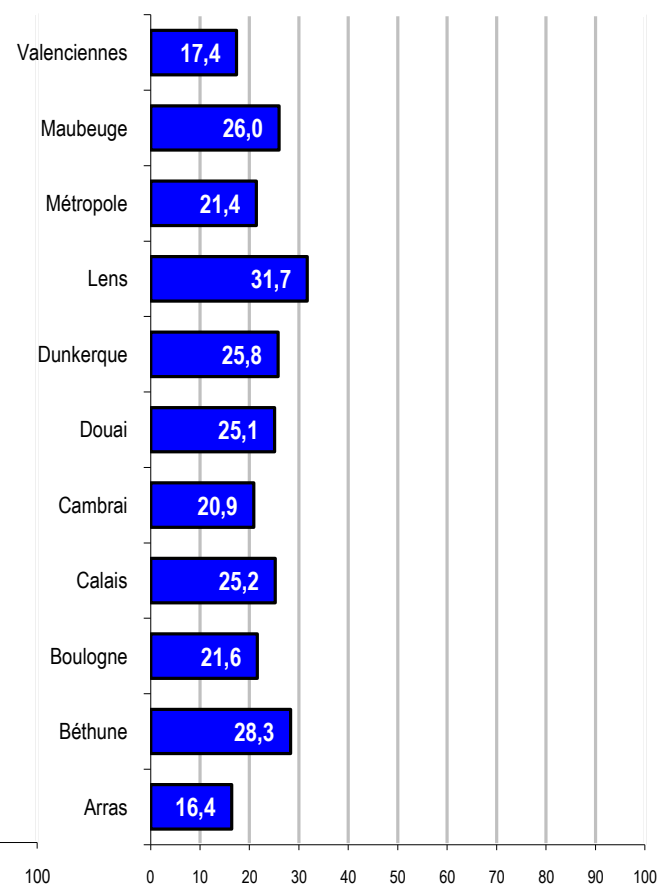



# Wattrelos

**27 rue de Stalingrad  
59150 WATTRELOS  
Tél. : 03.20.01.56.35**

**[coeursante@orange.fr](mailto:coeursante@orange.fr)**







**Clinitek**



**DIAGNOSTIC**

**COMPLICATIONS**

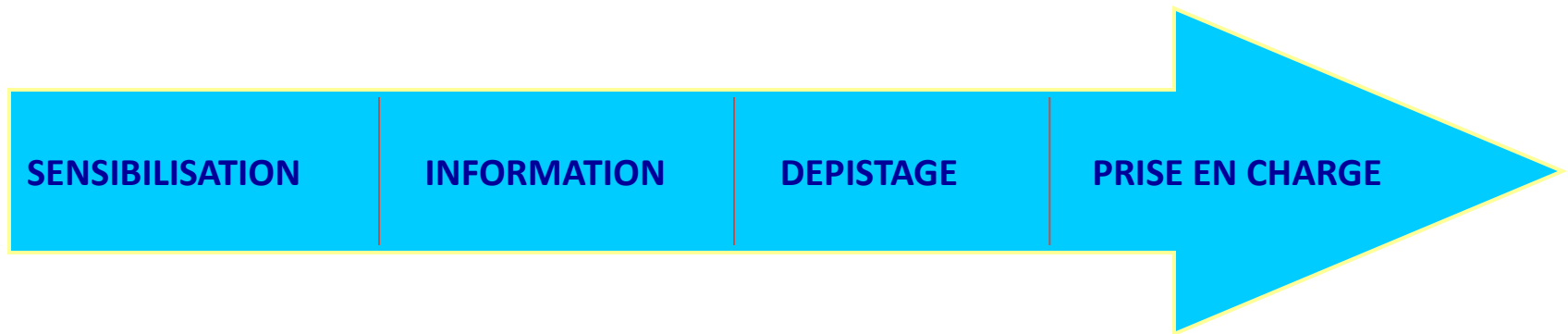

Contrôle glycémique et tensionnel/ alternatives?



# Lens

La Route  
du Louvre

Espace Santé – Cabinet d’Ophtalmologie

58 rue du 14 juillet

62300 LENS

[secretariat@diabophta.org](mailto:secretariat@diabophta.org)

# Rétinographe non mydriatique



# Un fond d'œil normal



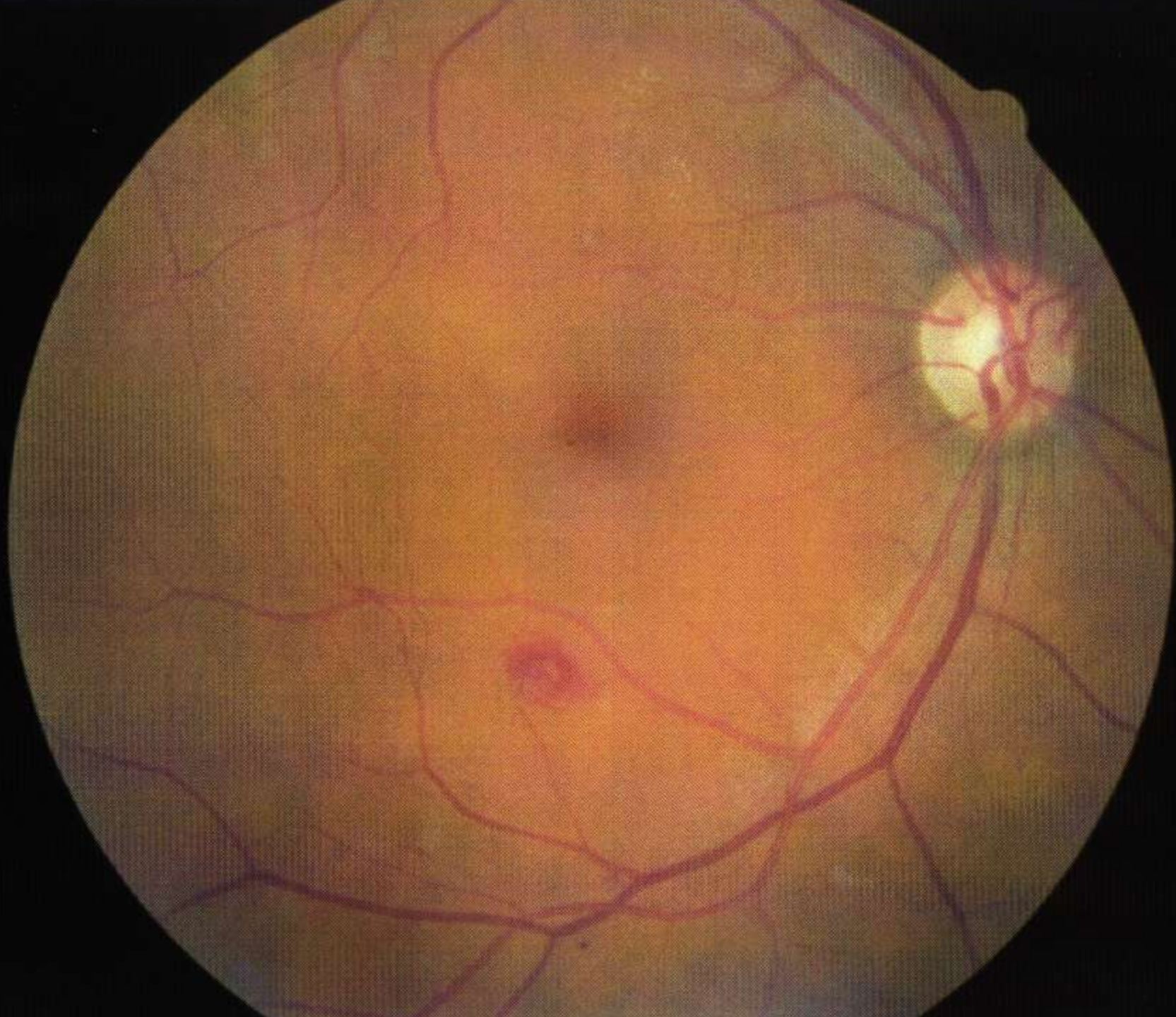



R2



# Boulogne sur Mer

3 Place Navarin  
62200 BOULOGNE SUR MER  
Tél. : 03.21.99.37.76  
[contact@rediab.fr](mailto:contact@rediab.fr)



# Béthune

**42-48 rue de la Ferme du Roy**

**62400 BETHUNE**

**Tél. : 03.21.68.80.80**

**[reseau-cardiovasculaire@prevart.fr](mailto:reseau-cardiovasculaire@prevart.fr)**







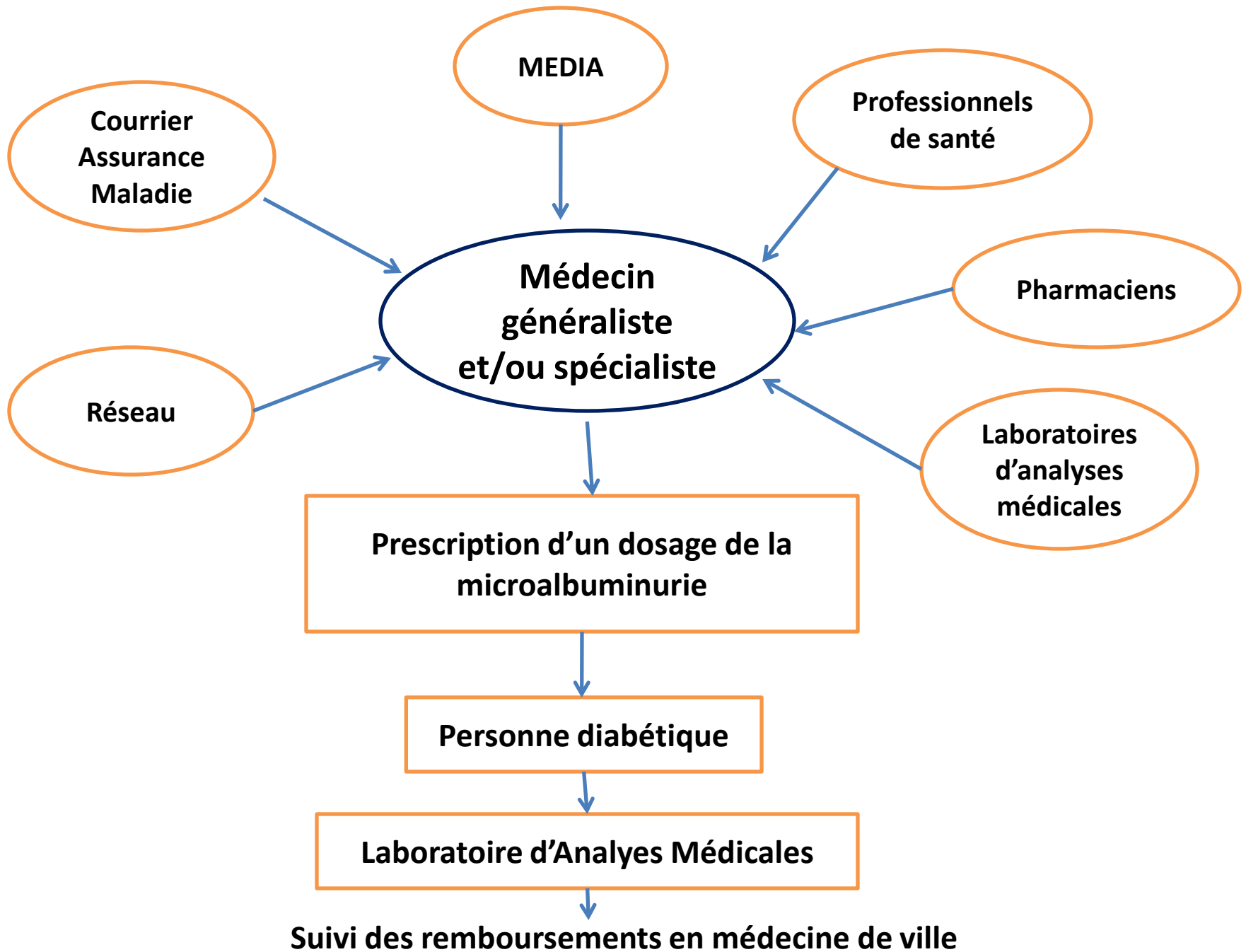

# Diabétiques bénéficiant d'au moins 1 dosage de microalbuminurie et créatininémie dans l'année

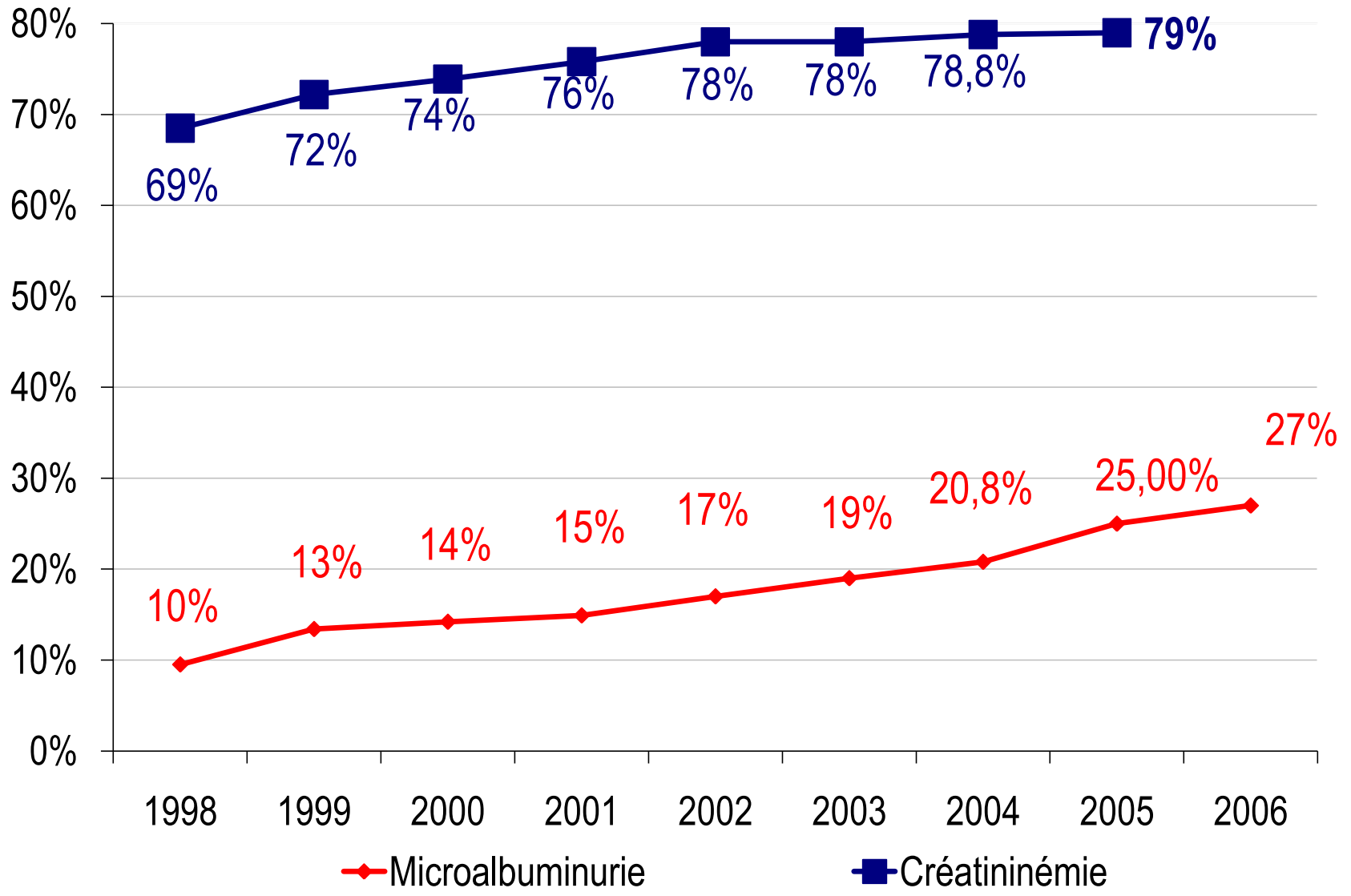

La microalbuminurie

# Microalbuminurie

« Objectif 50 % »

*pensez-y !*

*Merci pour votre participation*